Pesadillas del Odio

Última actualización hace 9 días

Ver Pesadilla (desambiguación).

Las **Pesadillas del Odio** son Esencias de odio puro transformadas en poderosos corceles por algunos poderosos Señores de las Pesadillas (Señores del Mal convertidos en Creadores de las Pesadillas).

Su forma física es dispar y no hay dos individuos iguales. Sólo algunos Señores Arcanos del Mal o Lords Arcanos de las Pesadillas han podido dominarlas sin morir en el intento. Cuando algún hechicero con poder insuficiente intenta controlar a una Pesadilla del Odio lo más probable es que, en el momento en el que intente montar la Pesadilla o la mire a los ojos, estalle en llamas y deje de existir.

Su apariencia es similar a la de las Pesadillas Muertas, aunque toda la carne que rodea a los huesos y los huesos mismos arden con una llama eterna.

Son usadas para cargar en el Ejército del Mal. Son las favoritas de los Soldados del Mal.

Habitan en estado salvaje en los Planos Inferiores.

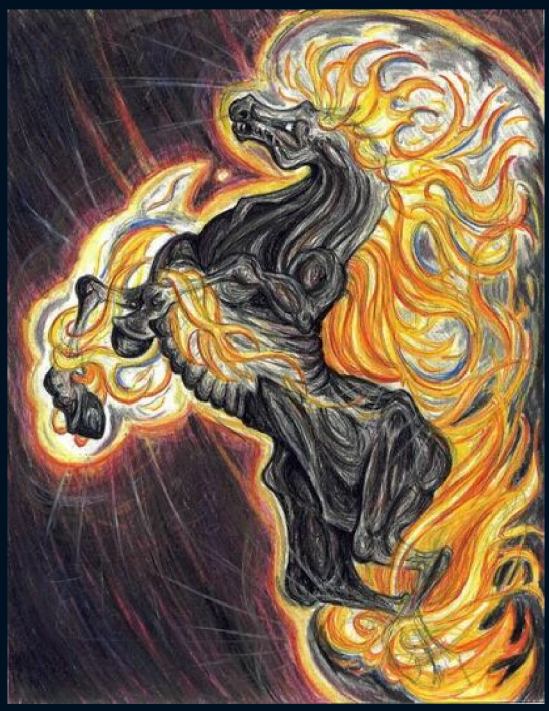

Una Pesadilla de Odio con sus llamas calcinando alrededor suyo, por Lilleah Adora West.

Referencias editar

Las Referencias aluden a las relaciones de un escrito con la "vida real" o con otras ficciones.

Este artículo es una **copia textual** reformateada de un artículo en el blog del Bestiario.

Puede encontrarse en: **Las Pesadillas del Odio**

editar

0

Votar

Artículo original de Jakeukalane

Para proponer cualquier cambio o adición, consulte a los autores.

Añadir comentario

Expandir todo
TusCriaturas
Todas las páginas
Nuestros espacios
Artículo aleatorio
Otros aleatorios
Bienvenida
Participa
Donar con PayPal
Donar en crypto
Crear página
Cómo escribir
Subir al repositorio
Necesitamos imágenes
Nuestros Estándares
Novedades
Cambios recientes
Todos los registros
Páginas nuevas
Lo más nuevo
Nuevos archivos
CommentStreams
Comunidades
Nuestros espacios
Categorías
Todas las categorías
Todas las mitologías
Ubicaciones
Planetas
Espacios planares
Entes
Seres por medio
Herramientas wiki
Páginas especiales
Citar esta página
Obtener URL acortado
Más
Lo que enlaza aquí
Cambios relacionados
Versión para imprimir
Enlace permanente
Información de la página
Registros de página

Las cookies nos ayudan a ofrecer nuestros servicios. Al utilizar nuestros servicios, aceptas nuestro uso de cookies. Más información Aceptar

En otros idiomas

Añadir enlaces

Categorías

Milegu
Planos Inferiores (Milegu)
Artículos originales de Jakeukalane
Artículos con imágenes de Lilleah Adora West
Artículos de dificultad intraficcional 2
Artículos con referencias
Medio gaseoso
Especies
Pesadillas hipoformes
Seres interplanares
Ejército del Mal
Seres malignos

el usuario Jakeukalane de Bestiario del Hypogripho editó por última vez esta página el 27 ene 2025 a las 00:40. Basado en el trabajo de Ángel Montero Lamas y el usuario NimoStar de Bestiario del Hypogripho.

Hosted by Miraheze

Powered by MediaWiki

El contenido está disponible bajo la licencia Creative Commons Attribution-NonCommercial-ShareAlike 4.0 International (CC BY-NC-SA 4.0) a menos que se indique lo contrario.

Política de privacidad Acerca de Bestiario del Hypogripho Descargos Términos de Uso Donar a Miraheze